



Lista de Maternidade

Para o Bebê

- 04 pares de meia
- 04 macacões ou body (evitar lã)
- 06 conjuntos de malha (tipo pagão ou mijão)
- 03 fraldas toalhas
- 02 mantas
- 03 cueiros ou mantas finas
- 01 cobertor
- 04 panos de boca
- 01 escovinha de cabelo
- 01 sabonete glicerinado
- 24 fraldas descartáveis tamanho RN ou P
- 12 Hastes flexíveis (cotonete)
- Álcool 70%

Para a mamãe

- 04 calcinhas altas
- 02 Sutiãs de reforço normal
- 02 pijamas completos ou camisolas (de preferência com botões)
- 02 pacotes de absorventes noturno ou calcinha absorvente pós-parto
- Itens de higiene pessoal: creme dental, escova de dentes, shampoo, condicionador, escova de cabelo.

Documentos

- Cartão Gestante (pré-natal)
- Encaminhamento do médico obstetra
- RG e CPF
- Cartão do SUS
- Certidão de casamento ou nascimento
- Comprovante de endereço
- Carteirinha do plano de saúde
- Guia de liberação do convênio

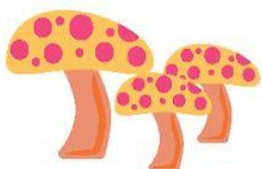

Dúvidas: WhatsApp: (43) 3249-3000

Rua Presidente Kennedy, 163, Centro, Cambé-PR. CEP: 86-181-2020

